

...A MI 
ME GUSTA...

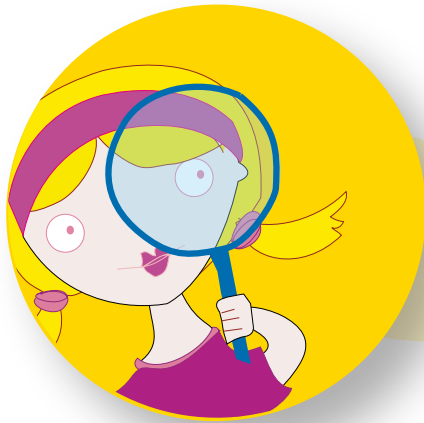

Investigar...



A MI ME GUSTA
INVESTIGAR



Investigar... ✓



Si eres un pequeño investigador y te gusta saberlo todo acerca de todo, aquí te contamos costumbres y curiosidades de algunas especies de nuestra flora y fauna. Algunos de ellos están en peligro de extinción. Acompañanos a descubrir qué comen, cuánto pesan, dónde viven, sus costumbres y mucho, mucho más.

CAUQUÉN

AGUARÁ GUAZÚ

PUDU PUDA

YURUMÍ

CURUPAÍ

Y MÁS ...



SEAMOS MAS CURIOSOS

Cauquén

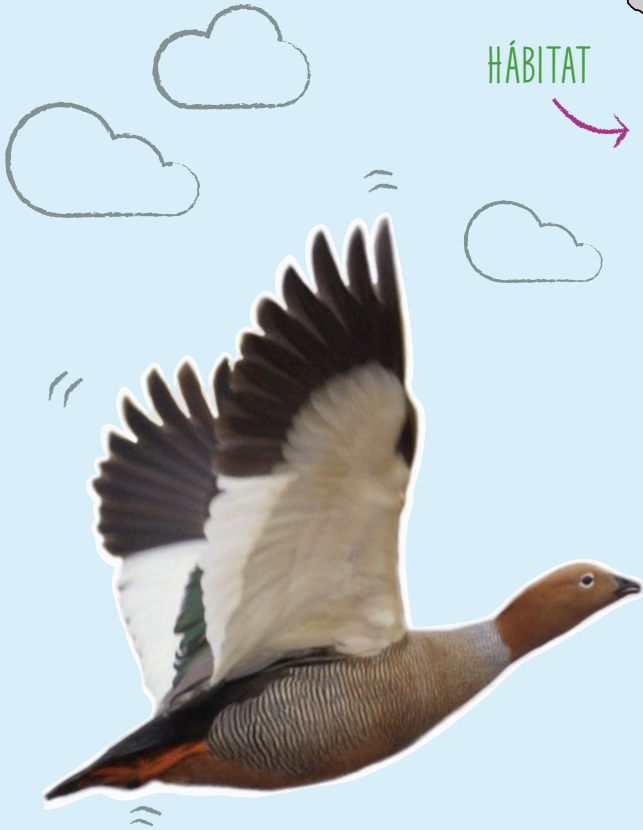

¿Qué es el cauquén?

Es un ave adaptada a vivir en la superficie del agua, son excelentes nadadoras y suelen vivir en grupos.

La hembra puede poner de 5 a 8 huevos. Vive en pareja y el macho la acompaña protegiéndola.

¿Cómo luce?

Su cuerpo es proporcionado, largo y delgado con cabeza pequeña. Caminan erguidas. Al volar sus alas presentan un bello diseño de forma y color.

La hembra es color castaña con patas amarillas y el macho es color blanco con patas negras.

En promedio llegan a medir 55cm y pesar 2,5kg.

¿De qué se alimenta?

Como les gusta estar cerca del agua en riberas, lagos y lagunas se alimenta de la hierba tierna que crece allí.

¿Dónde habita?

Es propia de la región Patagonia, Tierra del Fuego, el sur de Chile y las Islas Malvinas.

Migran en grandes bandadas desde la Patagonia hacia el sur de Buenos Aires.

Cauquén

Imprime esta página. Luego recorta el Cauquén por la línea punteada, pliega y pega. Puedes colgarlo con un hilo cómo un móvil.
¡Cauquén listo para jugar!

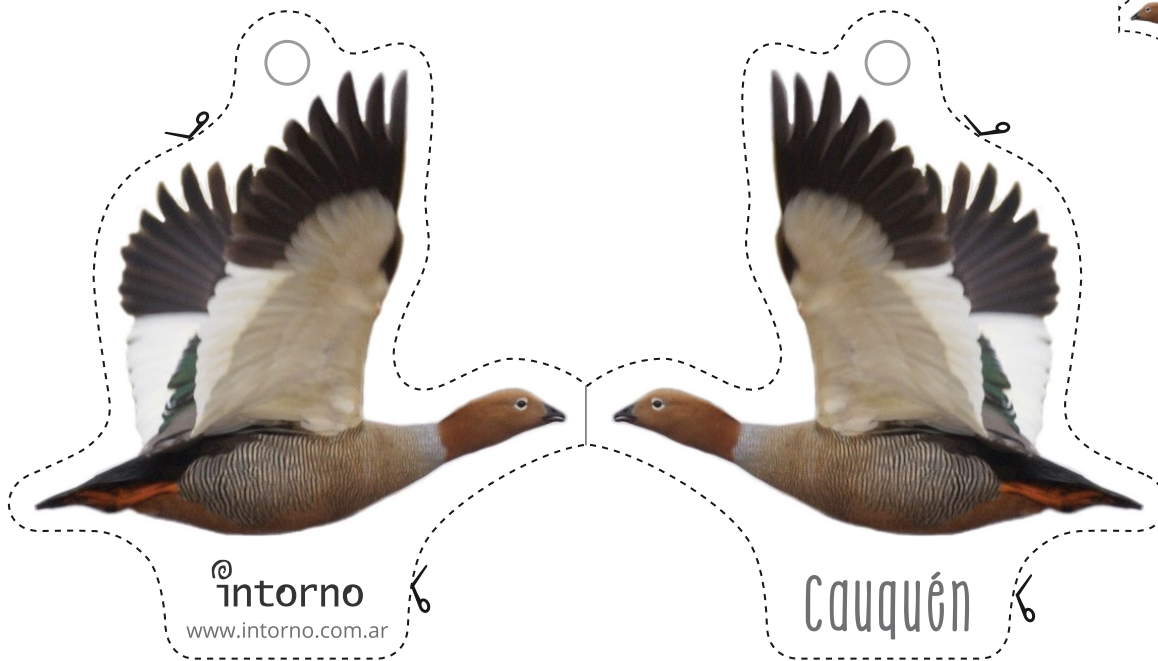

- línea de corte
- línea de pliegue
- perforación



¡Listo!

Aguará guazú

HÁBITAT



El mito del lobizón...

La leyenda popular cuenta que el Aguará Guazú es el "lobizón", un peligroso ser parte lobo, parte hombre. Aunque la historia es falsa, ha tenido como consecuencia que el aguará guazú sea perseguido.

¿Cómo luce un Aguará Guazú?

Su pelaje color rojizo se aclara cerca del vientre y a lo largo del lomo tiene una raya negra. Sus largas extremidades le permiten ser un veloz corredor.

¿De qué se alimenta?

Al anochecer captura ranas, lagartos, víboras, cuises, armadillos o insectos. También persigue aves, devora sus huevos y come distintos frutos y raíces.

¿Dónde habita?

El Aguará Guazú habita zonas inundables con pastizales y pajonales en las provincias argentinas de Formosa, Chaco, y Corrientes. También se lo encuentra en el sur de Brasil y Paraguay y en el extremo este de Bolivia.

Aguará guazú

Imprime esta página. Luego recorta el Aguará Guazú por la línea punteada, pliega y pega.
¡Aguará Guazú listo para jugar!

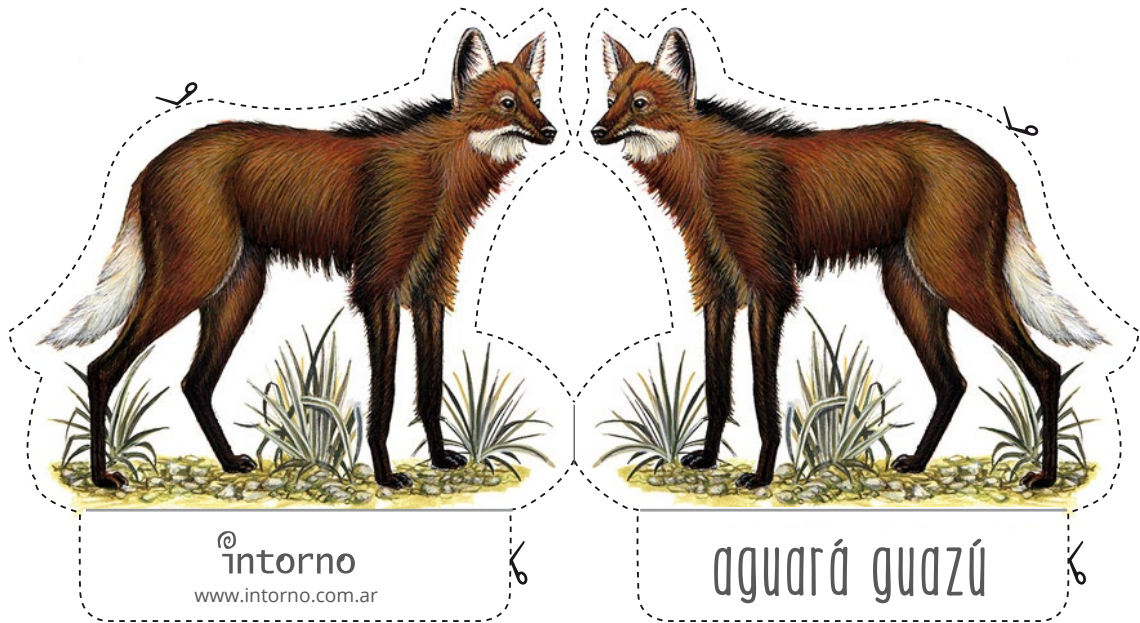

---- línea de corte
— línea de pliegue

Pudu Puda

HÁBITAT



¿Qué es el pudu puda?

Es un mamífero de la familia de los ciervos y renos. Los Mapuches llamaban Pudú a este pequeño ciervo. Suele vivir en grupos familiares o en pequeños rebaños.

¿De qué se alimenta?

Como el resto de los ciervos, es herbívoro. Se alimenta de arbustos, cortezas de árboles, pastos, semillas y fruta caída. Acostumbra salir a buscar alimento durante el amanecer y anochecer.

¿Cómo luce un pudú?

Su pelaje es áspero y espeso, de color pardo oscuro. Poseen una pequeña cola y manchitas blancas en el lomo y los muslos, las cuales desaparecen a los 3 meses de edad. El macho tiene cuernos cortos.

Es el ciervo más pequeño del mundo, ya que no mide más de 40 cm. de altura y no llegan a superar los 10kg. de peso.

¿Dónde habita?

Éste pequeño ciervo habita los bosques del sur de la Cordillera de los Andes tanto de Chile como de Argentina.

Pudu Puda

Imprime esta página. Luego recorta el Pudú por la línea punteada, pliega y pega.
¡Pudu Puda listo para jugar!

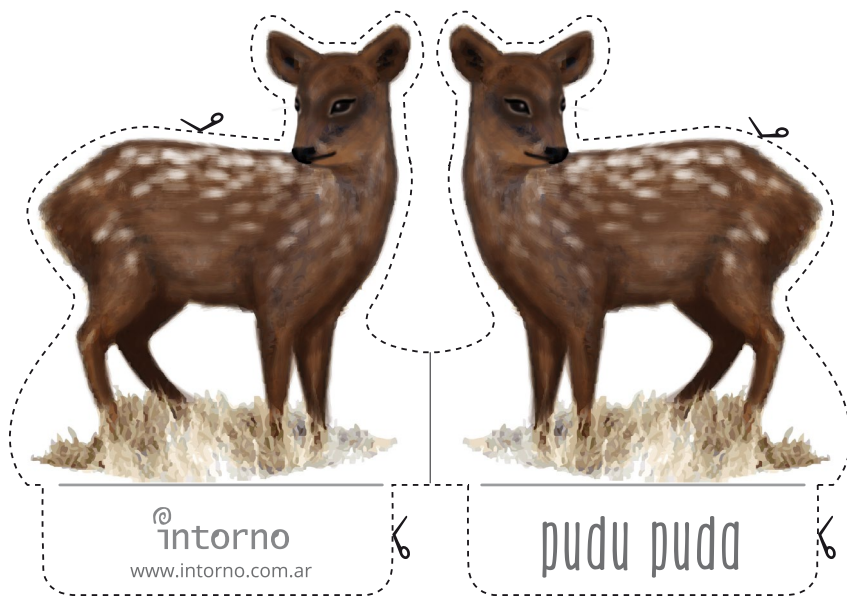

---- línea de corte
— línea de pliegue

Yurumí



Qué linda boquita!

Yurumí significa "boca chica" en Guaraní. Su nombre se debe a su trompa angosta y larga. También se lo llama oso hormiguero real.

¿Cómo luce un Yurumí?

Es un animal de cuerpo robusto que llega a medir 1,30 m. de largo. Su color va de gris a castaño oscuro, con dos franjas negras en los costados del cuerpo. El pelo es largo en las patas, la cola y en los costados del cuerpo. Su cola parece un plumero.

¿De qué se alimenta?

Se alimenta de hormigas y de termitas. Con sus fuertes uñas abre los hormigueros y termiteros y con la larga y viscosa lengua, captura a los insectos.

¿Dónde habita?

El Yurumí vive en América del Sur, en las sabanas, montes abiertos, bosques y pastizales, desde Venezuela y las Guyanas, hasta algunas provincias del norte de la Argentina.



Yurumí

Imprime esta página. Luego recorta el Oso hormiguero por la línea punteada, pliega y pega.
¡Yurumí listo para jugar!

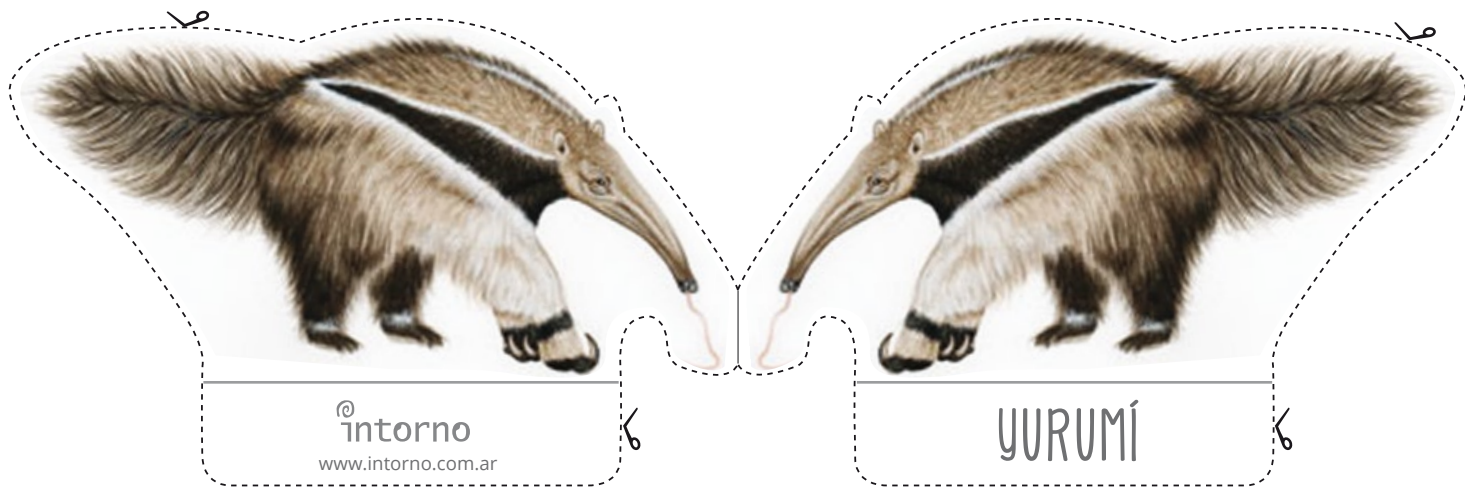

---- línea de corte
— línea de pliegue

Curupaí

DISTRIBUCIÓN



¡Qué lindo árbol!

Curupaí es un nombre Guaraní que alude a su reconocible corteza rugosa. Otra característica de éste bello árbol son sus hojas compuestas, alternadas, de aspecto delicado, color verde claro, flores esféricas y frutos envainados.

¿Cuánto mide el Curupaí?

Crece de 5 a 30 metros de altura y los más altos llegan a medir 60 metros! Su tronco delgado mide entre 6 y 9 cm.

¿Dónde se encuentra?

Lo podemos encontrar en el norte de nuestro país. Le gusta crecer en clima tropical y sub tropical, donde haya colinas rocosas y soleadas próximas a ríos. También se encuentra en Paraguay, Perú, Bolivia y Brasil.

¡Protegamos el Curupaí!

Es una especie botánica que se encuentra amenazada y en estado de alerta de conservación de alta prioridad.

Curupaí

Imprime esta página. Luego recorta el Árbol por la línea punteada, pliega y pega.
¡Curupaí listo para jugar!

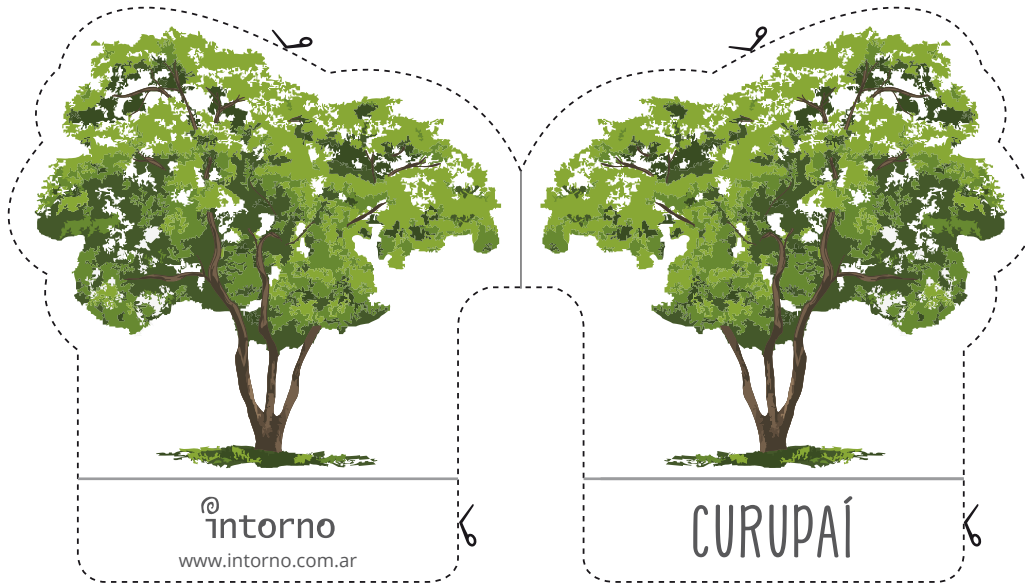

---- línea de corte
— línea de pliegue

